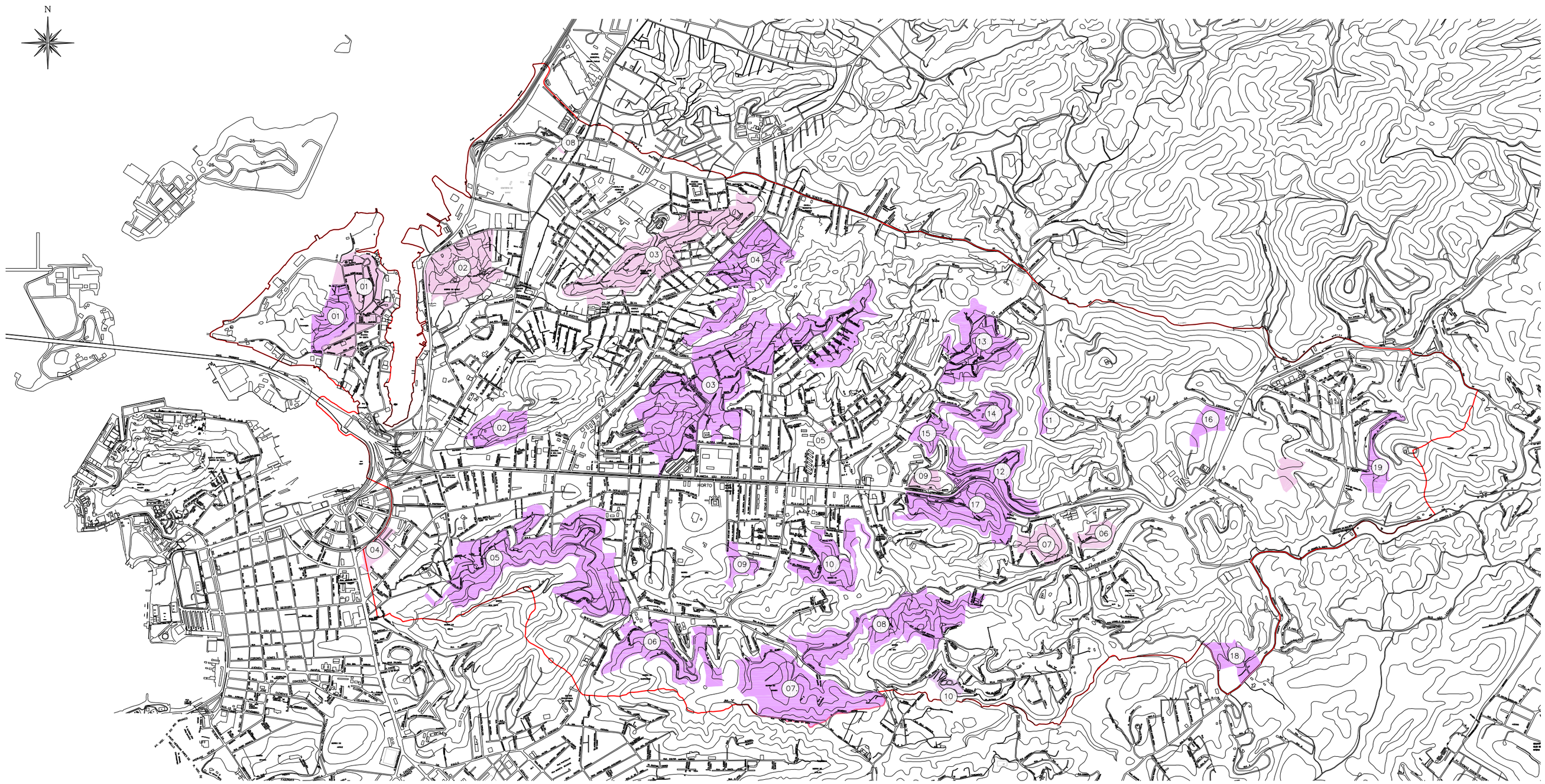

Áreas de Especial Interesse Social – AEIS

01– Ilha da Conceição
02 – Buraco do Boi
03 – Marítimos
04 – Sabão
05 – Esqueleto da Rua Riodades
06 – Rua Garibaldi
07 – Lagoinha
08 – Prédio da Rua General Castrioto
09 – Bonfim
10 – Maria Thereza

Área de Especial Interesse Socio–ambiental – AEISA

01– Morro da Ilha da Conceição (MIC)
02 – Morro do Holofote
03 – Vila Ipiranga, Palmeiras e Santo Cristo
04 – Nova Brasília
05 – Morro da Boa Vista, São Lourenço e Serrão
06 – Morro do Querosene
07 – Morro do Bumba
08 – São José e Jardim Alvorada
09 – São Geraldo
10 – Morro do Saraiva
11– Cova da Onça 1
12 – Cova da Onça 2
13 – Ladeira do Castro
14 – Rua José Carlos da Silveira Nogueira
15 – Travessa da Fonte
16 – Baldeador
17 – Lagoinha
18 – Bela Vista
19 – Morro da Paz e da Esperança

LEGENDA

Limite da Região Norte

PLANO URBANÍSTICO REGIONAL - REGIÃO NORTE

Áreas de especial interesse Social e Sócio–ambiental

SECRETARIA DE URBANISMO E CONTROLE URBANO

Adyr Motta Filho
Secretario de Urbanismo e Controle Urbano

Sonia de Aquino Mendes
Sub–secretaria de Urbanismo e Controle Urbano

Carlos Alberto Peres Krykhtine
Diretor do Departamento de Urbanismo

Equipe Técnica:

Ademir Lourenço de Oliveira
Arquiteto e Urbanista
Affonso Pedro Savignon
Arquiteto e Urbanista
Fernanda Hallais Ribeiro
Arquiteto e Urbanista
Luiz Cosme
Arquiteto e Urbanista
Maria Lúcia Borges de Faria
Arquiteto e Urbanista
Mônica Maria Campos
Arquiteto e Urbanista
Ralph Lassance Junior
Arquiteto e Urbanista
Ruth Aono
Arquiteto e Urbanista
Vanessa do Amaral Dezerto
Chefe de Setor
Vladimir da Franca Fernandes
Geógrafo
Turíbio Tinoco
Biólogo

Fernanda de Carvalho Nunes
Estagiário de Arquitetura
Fátima Maria Machado
Estagiário de Arquiteturo e Urbanismo
Fernando Octavio Duarte Braga
Estagiário de Geografia
Juliana Vasconcelos Baptista
Estagiário de Geografia
Luciana Lopes
Estagiário de Arquivologia
Marcelus Cezar Fernandes
Estagiário de Geografia
Priscilla Saraiva Costa
Estagiário de Direito
Rafael Castro do Couto
Estagiário de Arquitetura e Urbanismo

Dez/2003

Escala. : S/Esc

09/12